

Fiche n° : <b>85A-L.A.224</b>		Date: <b>06/02/2013</b>
Intervenant	Adrien Prevosto	
Localisation	N° du bloc :	85A
	N° zone d'intérêt :	1515
	Commune :	Boussay
	Adresse :	La Boissenotière
Personne contactée	Maire de Boussay	

### Description de la zone

Ferme

### Résultats du contrôle

Enregistrement des données

<b>1ere étape : balayage de la zone</b>	Valeur bruit de fond local	Minimum	Maximum	Moyenne
Débit de photon à 1m du sol en coups $SPP\gamma.s^{-1}$ (c/s)	60	90	300	280
<b>2ème étape : surface avec stériles</b>				
Débit de photon à 1m du sol en coups $SPP\gamma.s^{-1}$ (c/s)	60	153	1987	526
Débit d'équivalent de dose à 1m du sol en nSv/h	60	150	1990	530

**Remarques :** Prise de mesures sur trois zones, zone 1 prise de mesures dans la cour de la ferme, zone 2 prise de mesures dans la deuxième ferme, zone 3 prise de mesures sur la route et la place du village.

### Conclusion du contrôle : **Présence de stériles marqués radiologiquement**

- **Oui** (voir verso)
- **Non**
  - Terrain naturel
  - Pas de produits rapportés visibles
  - Valeur max de débit de photons à 1 m inférieure à 200 c/s  $SPP\gamma$

Répartition des valeurs (coups  $SPP\gamma.s^{-1}$  à 1 m) :

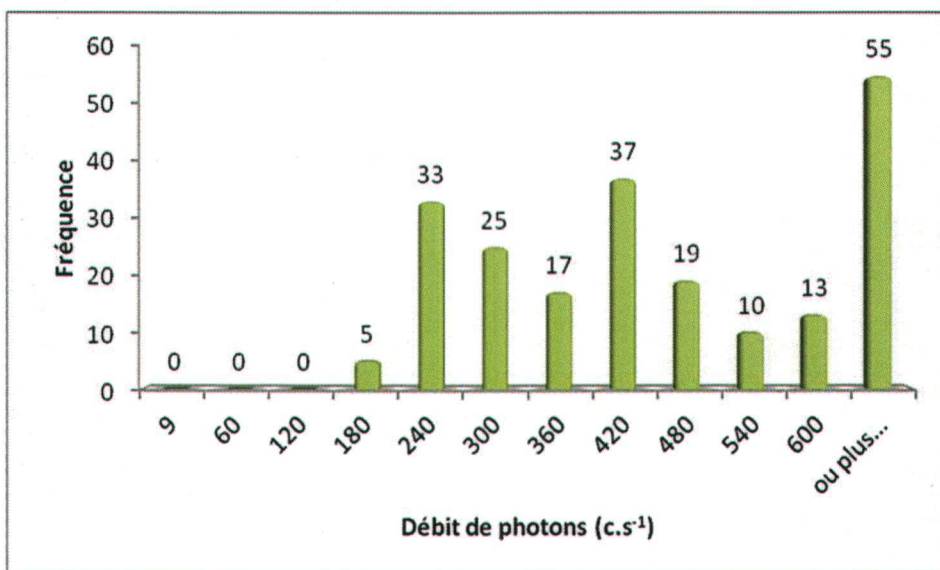

Remarques : Cliquez ici pour taper du texte.

Définition du scénario d'exposition :

Scénario d'exposition retenu : Cour de ferme (800h/an)

Calcul de la dose efficace ajoutée :

Dose Efficace Ajoutée Annuelle : 0,51 mSv/an

( et avec les 800h/an sur le point maximum de la zone : 2,17 mSv/an)

Conclusion et suite à donner aux investigations :

Etude clôturée

Complément d'étude ou intervention

Une concertation est prévue afin de statuer sur la nécessité d'intervenir.

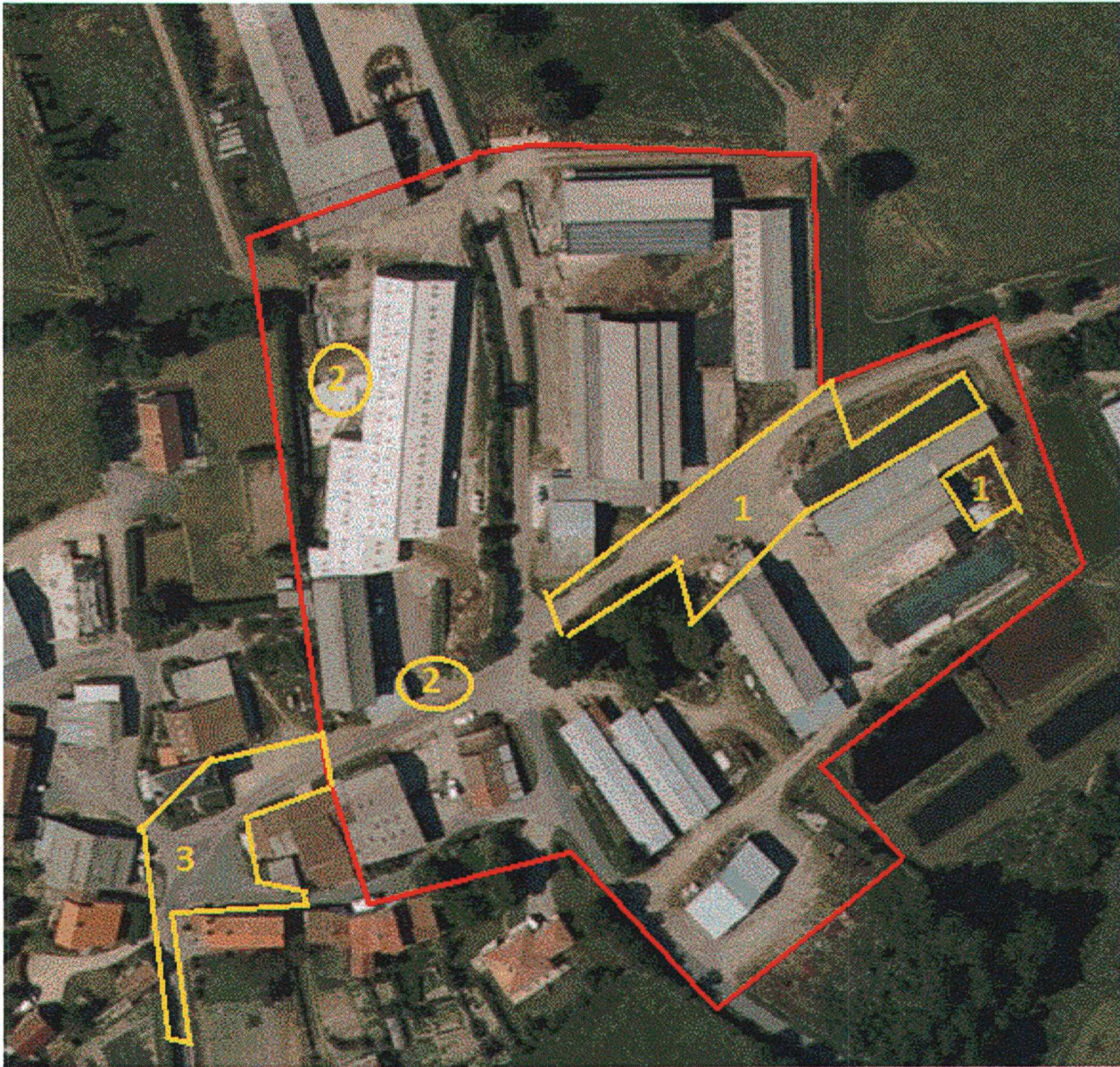

85A-L.A.224 / n° 1515

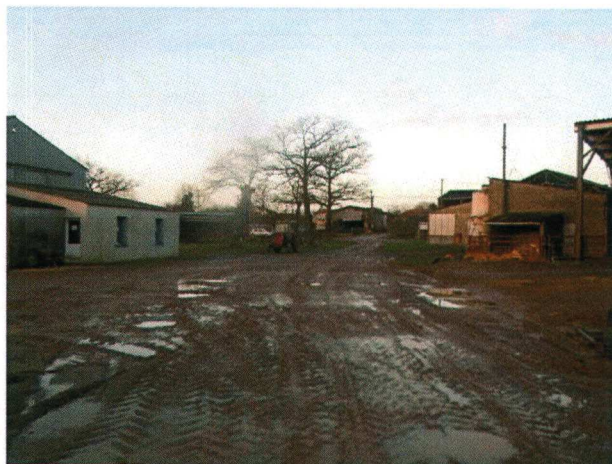

# Graphiques

## ZONE 1

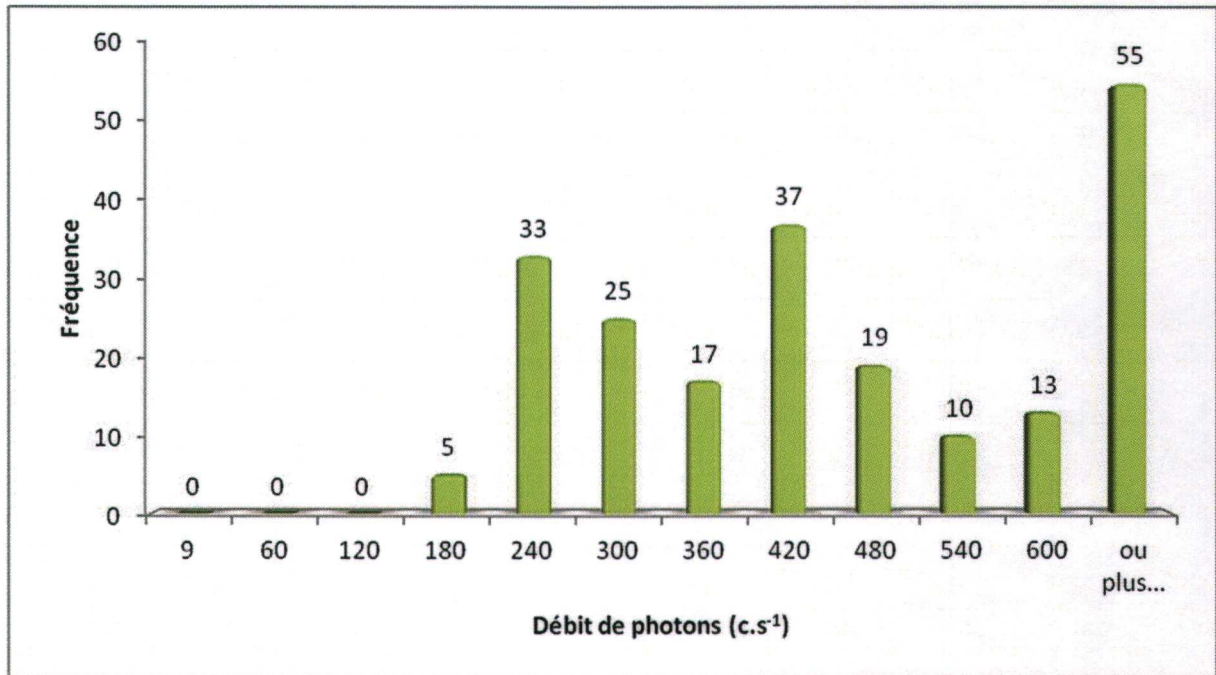

## ZONE 2

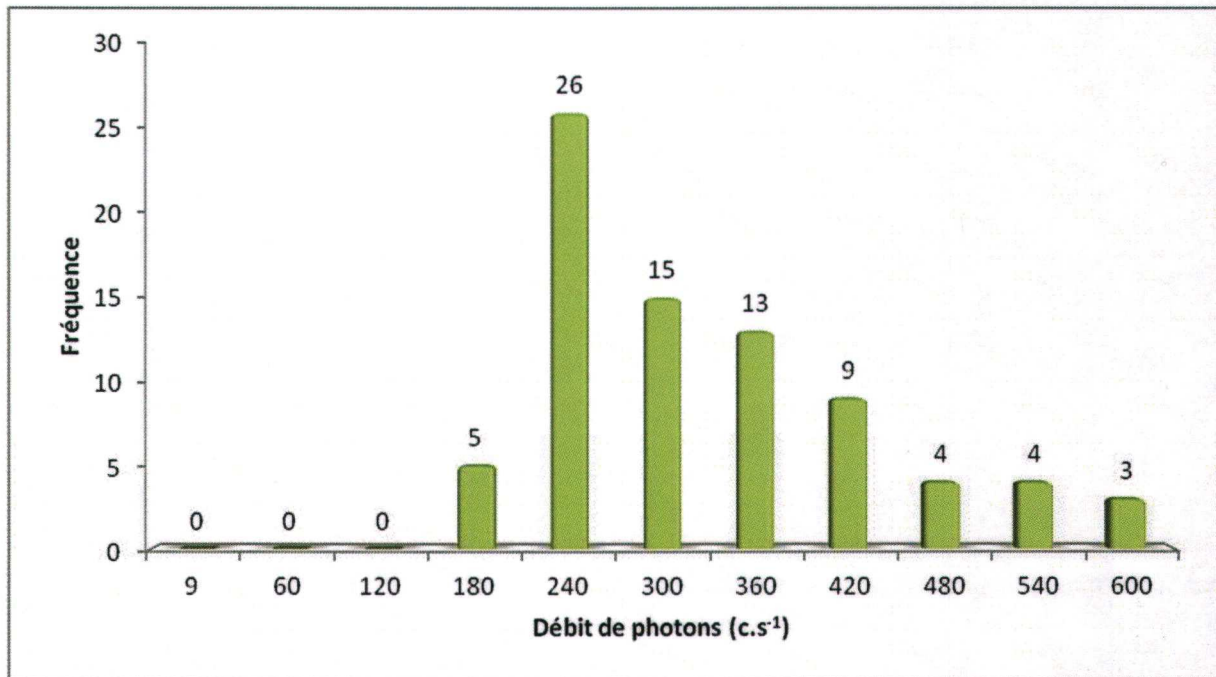

## ZONE 3

## Graphiques

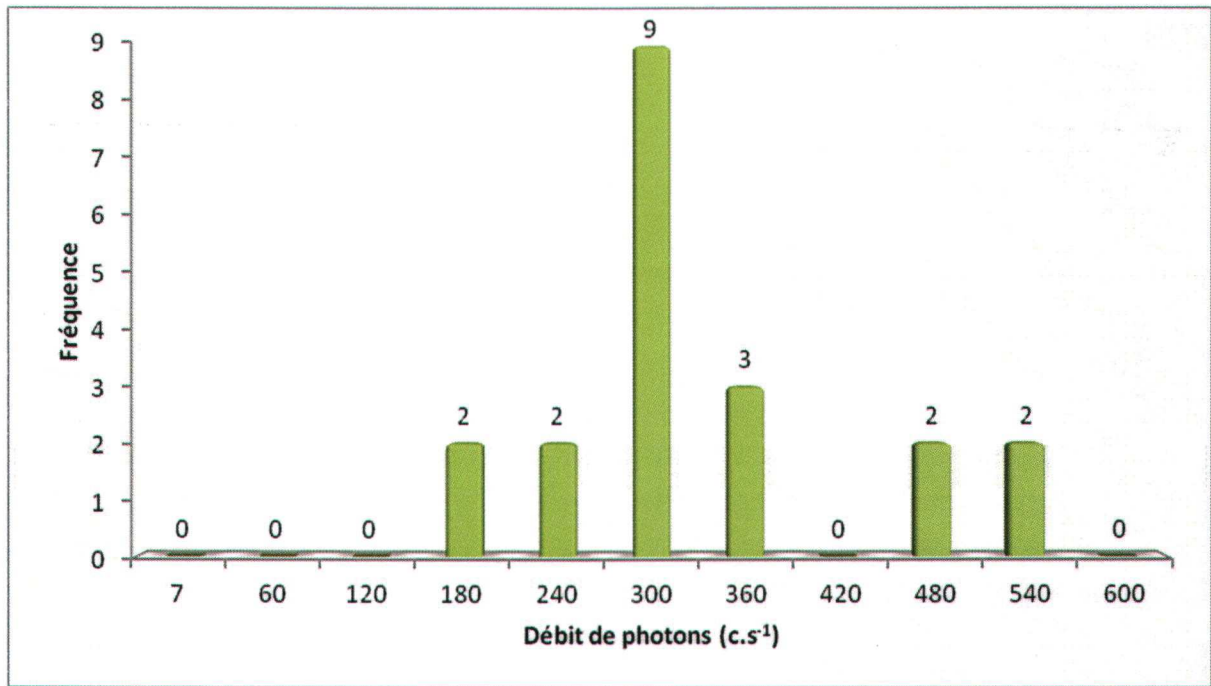

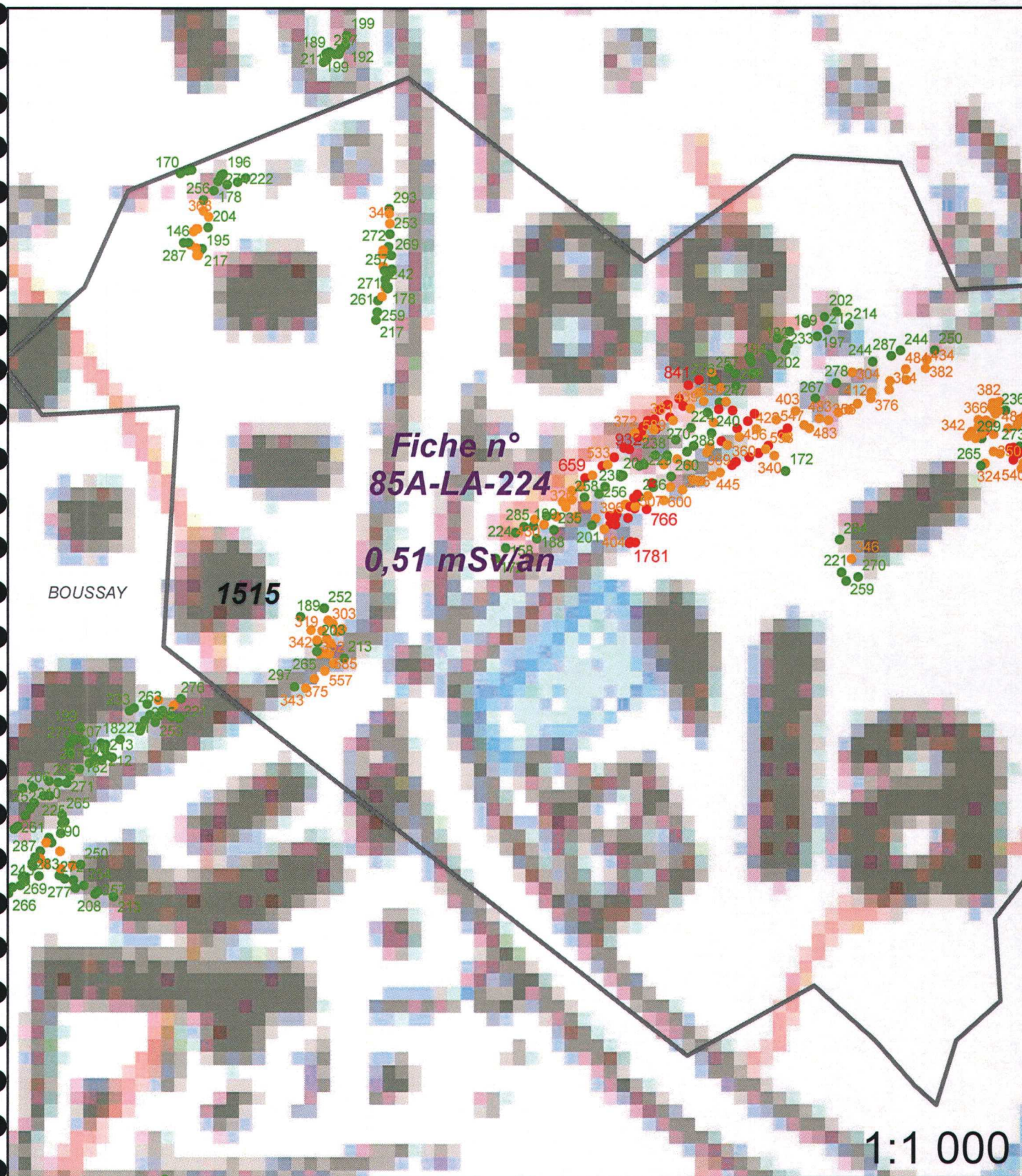

**Légende**

- |                  |                                 |
|------------------|---------------------------------|
| Site minier      | Zone avec présence de stérile   |
| MCO              | <b>Plan Compteur (SPPgamma)</b> |
| Niveau d'eau MCO | < 300 c/s                       |
| Contour Survol   | 300 < x < 600 c/s               |
|                  | > 600 c/s                       |